



Chișinău Telecentru str. Cobzarilor

133 650 €

 81 m²

 2



 7/7

 1



Mogoreanu Gheorghe

Fondator

+37360531000  



Informații

ID	9455
Suprafață totală	81m ²
Nivelul	7
Număr de nivele	7
Balcon	1 balcon
Fond locativ	Cladire nouă
Tipul clădirii	Cărămidă
Starea apartamentului	La alb
Living	Apartament cu living



Mogoreanu Gheorghe

Fondator

+37360531000  



Avantajele



Încălzire autonomă



Geamuri termopan



Pardosea caldă



Geamuri panoramice



Ușă blindată



Ascensor



Teren de joacă



Mogoreanu Gheorghe

Fondator

+37360531000



Descriere

TOATE OFERTELE DISPONIBILE le găsiți pe www.topestate.md **PANORAMIC CLUB HOUSE** | str. Cobzarilor Penthouse modern cu vedere panoramică spre zona verde și oraș
Suprafață: 81 m² Darea în exploatare: I-a jumătate a anului 2027 Prima rată: 10.000 € | Achitare direct de la dezvoltator
Compartimentare: • 2 dormitoare • Bucătărie + living • Grup sanitar • Antreu • Terasă
Beneficii: • Vedere panoramică spre oraș • Varianta albă • Geamuri panoramice • Încălzire autonomă și pardoseală caldă în tot apartamentul • Izolare termică și fonică • Construcție din cărămidă • Ușă blindată • Ascensor • Teren de joacă • Parcare subterană și deschisă • Curte de tip închis în apropiere: • Magazine, restaurant, farmacie • Grădiniță, școală • Acces rapid la transportul public Comision 0%...



Mogoreanu Gheorghe

Fondator

+37360531000  



Chișinău Telecentru str. Cobzarilor

133 650 €

81 m²

2

7/7

1



Mogoreanu Gheorghe

Fondator

+37360531000











































Plan Cota +18.900 ap. 601

sc. 1:100

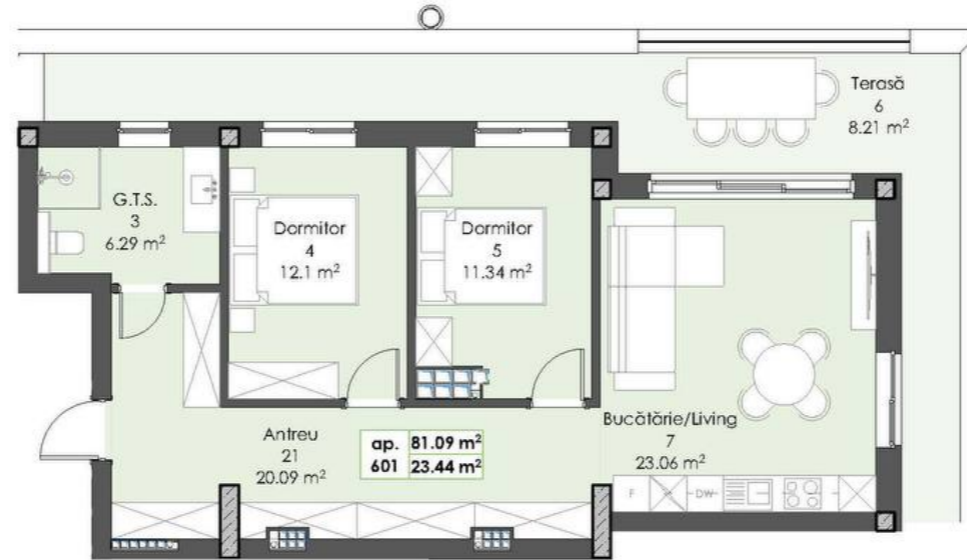

Borderou încăperi penthouse			
Nr.	Denumire încăpere	Suprafața (coef.)	Suprafața
Apartament 601			
01	Antru/Hol	20.09	20.09
02	G.T.S.	6.29	6.29
03	Dormitor	12.10	12.10
04	Dormitor	11.34	11.34
05	Acoperiș circulabil	8.21	27.37
06	Bucătărie/Suagerie	23.06	23.06
		81.09 m²	100.25
Apartament 602			
01	Antru	11.40	11.40
02	G.T.S.	3.19	3.19
03	Dormitor	12.82	12.82
04	Bucătărie/Suagerie	15.64	15.64
05	Acoperiș circulabil	11.06	36.86
06	Dormitor p/tu copii	9.14	9.14
07	Dormitor	13.70	13.70
08	G.T.S.	4.94	4.94
09	Living	12.06	12.06
		93.95 m²	119.75
Apartament 603			
01	Antru	7.52	7.52
02	Debara	3.49	3.49
03	G.T.S.	4.21	4.21
04	Dormitor	14.28	14.28
05	Dormitor p/tu copii	9.07	9.07
06	Acoperiș circulabil	14.89	49.65
07	Hol	3.75	3.75
08	Living	17.43	17.43
09	Bucătărie/Suagerie	12.55	12.55
10	G.T.S.	4.83	4.83
10	Dormitor	12.68	12.68
		104.72 m²	139.47
Zona comună			
01	Coridor	11.71	11.71
02	Casa scării	5.41	5.41
		17.12 m²	17.12
		296.88 m²	376.59

1 Plan penthouse cota 18.900 (Montare) Scara 1:100 SA-23



Beneficiar: S.R.L. Sfinxor Grup		Obiect nr. 19/03.25 - SA	
Schema nr. proiect	Faza	Planșă	Planșe
	AS.P.	FE	SA-23
	Arhitect		32
		SOLUȚII ARHITECTURALE AXYZ ARCHITECTURE & DESIGN	
Ansamblu localităț. Ip S+D+P+S+SE+PH, inclusiv parcaj 70% din nr. de apartamente, pe terenul cu nr. cadastral 0131130-998, amplasat în mun. Chișinău, or. Coarzu, str. Unsoarelui, (în)			
Plan penthouse cota 18.900 (Montare), Planșeta cota 3.000 (Montare)			