



Chișinău Sîngera str. Schinoasa

3 €

80000 m²



Țarelunga Ruslan

Agent imobiliar

+37361215557  



Informații

ID	8891
Suprafață totală	80000m ²
Suprafața terenului	3500 ari
Tip spațiu	Comercial
Stare încăpere	La gri
Tipul încăperii	Depozit



Țarelunga Ruslan

Agent imobiliar

+37361215557  



Avantajele



Gata de intrare



Ieșire la drum



Gazificat



Subsol / debara



Locuri de parcare



Supraveghere video





Rampă de încărcare / descărcare a mărfii



Țarelunga Ruslan

Agent imobiliar

+37361215557  





Descriere

TOATE OFERTELE DISPONIBILE LE GĂSIȚI
AICI www.topestate.md Spre chirie spații
comerciale cu o suprafață de la 900 la 21000
m.p. localizat în Sîngera str. Schinoasa 3
euro/m.p. Beneficiile spațiului: •
Stare finalizată • Spații de depozitare,
tehnice, producere • Parcare de tip deschis •
Prima linie Comision 0% pentru chiriași!
Compania TOP ESTATE vă ajută în procesul
de vânzare-cumpărare a unui imobil, teren sau
spațiu comercial, beneficiind de consultanță
juridică în domeniul imobiliar și accesarea
unui credit ipotecar.



Țarelunga Ruslan

Agent imobiliar

+37361215557  



Chișinău Sîngera str. Schinoasa

3 €

80000 m²



Țarelunga Ruslan

Agent imobiliar

+37361215557  

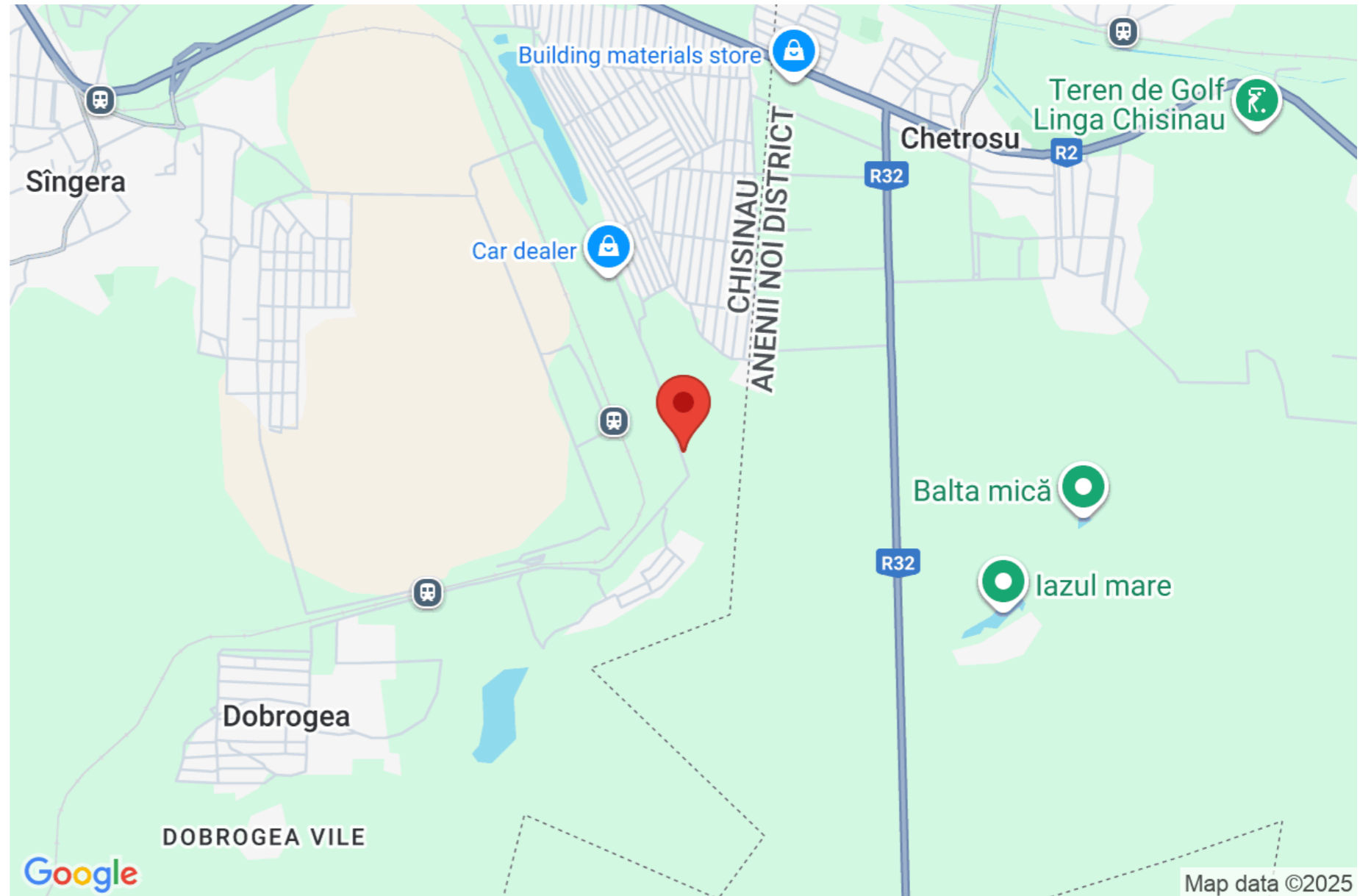















































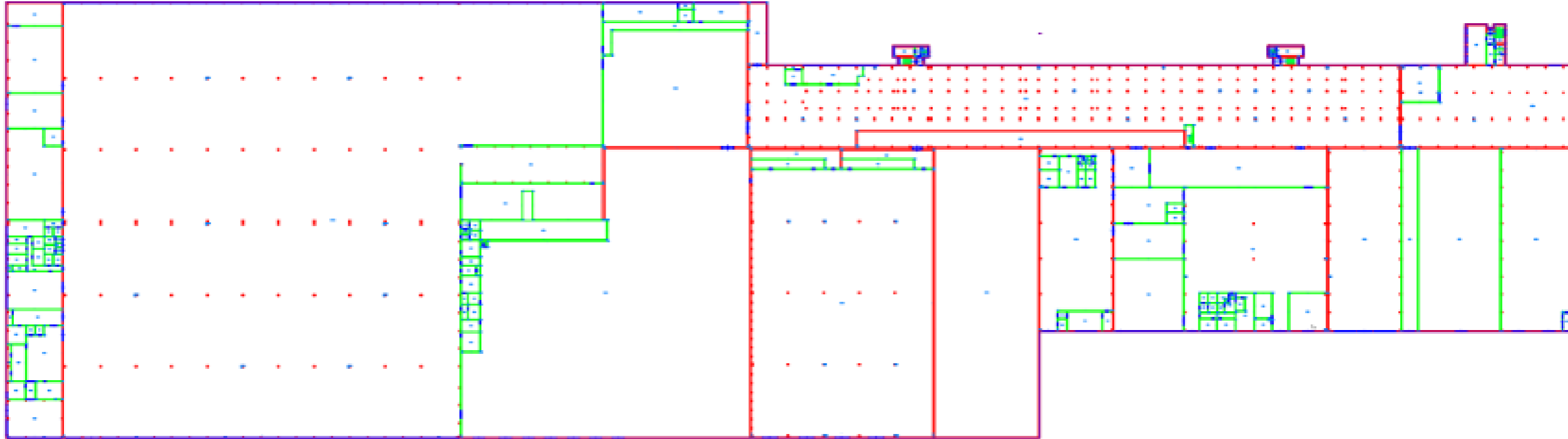

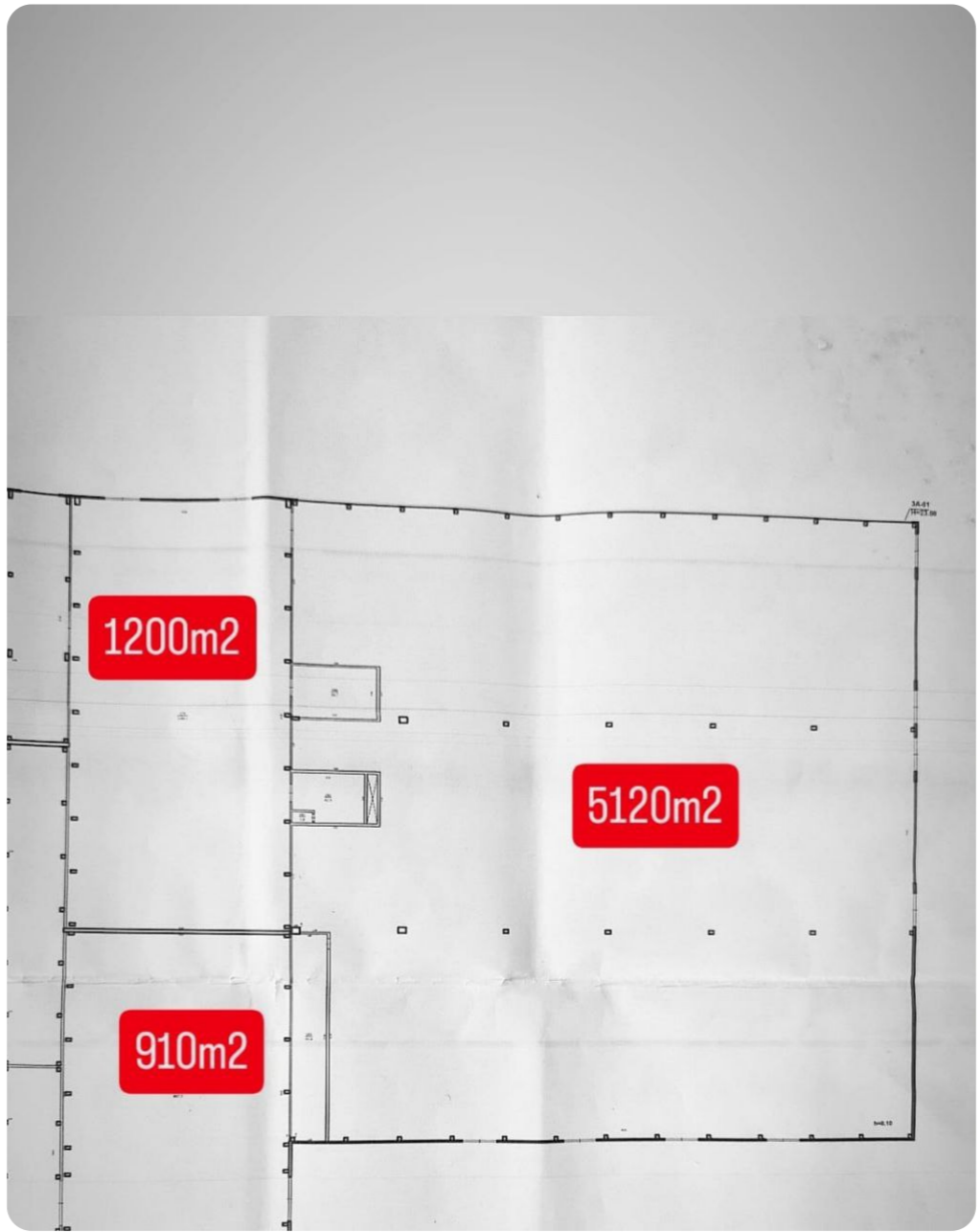

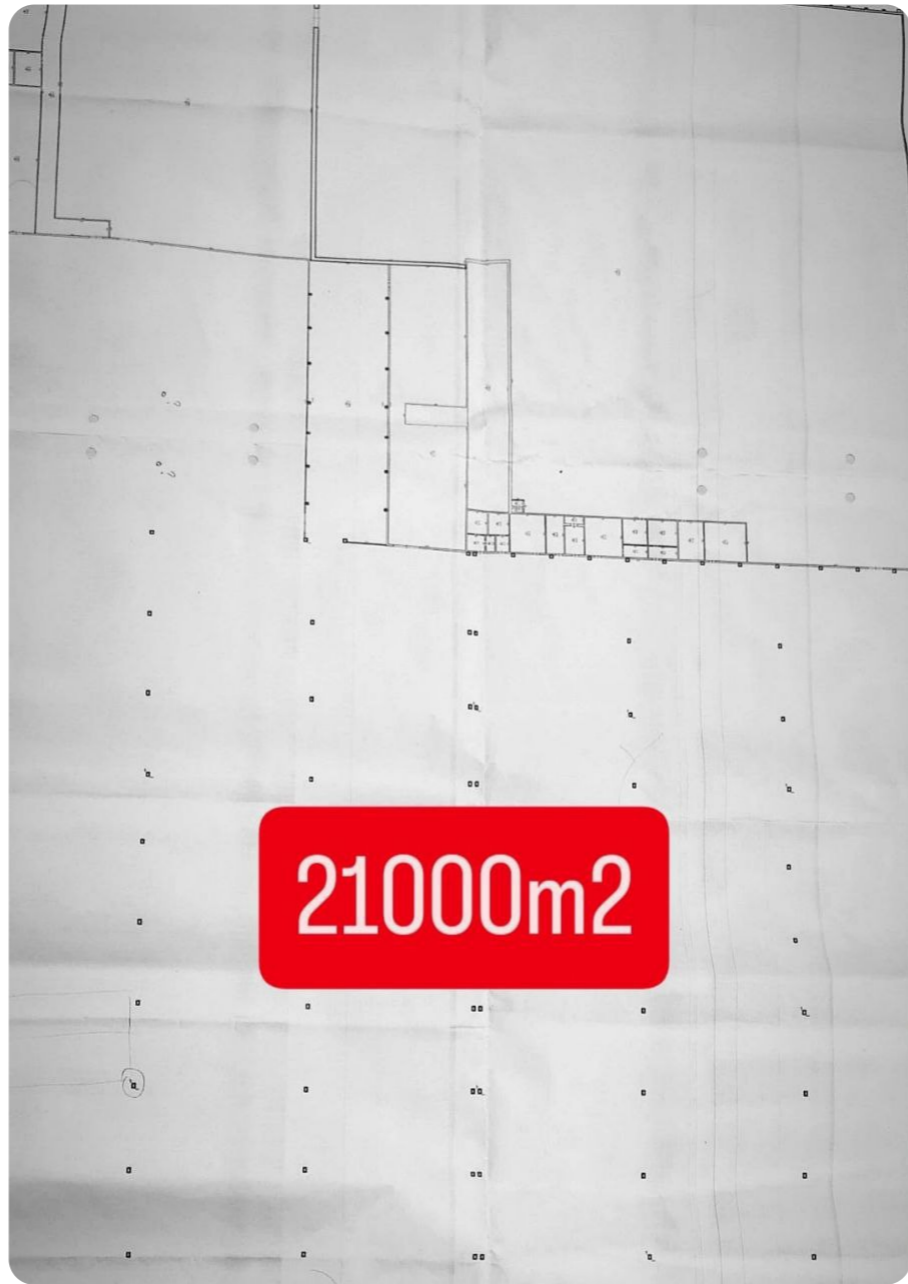

21000m²

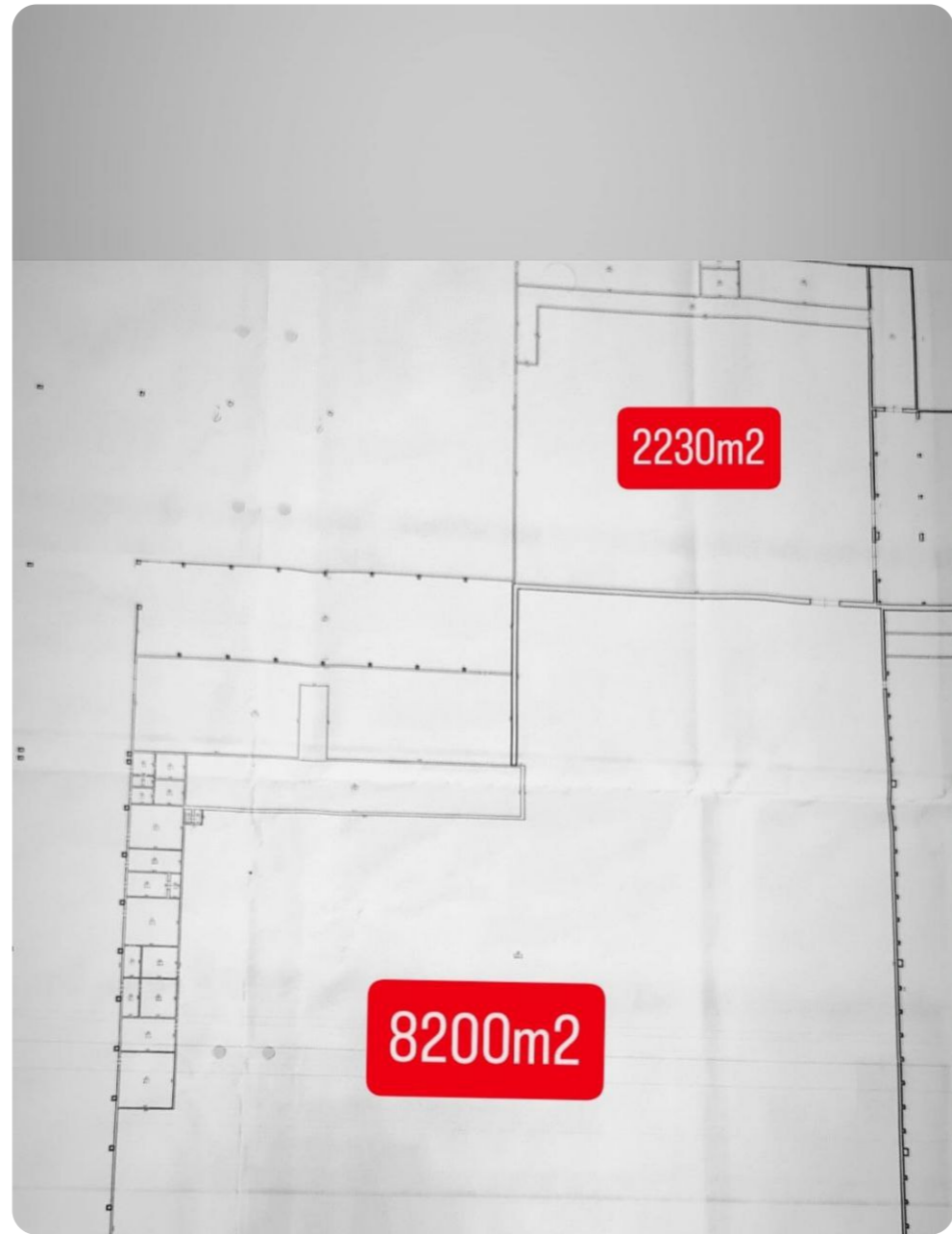

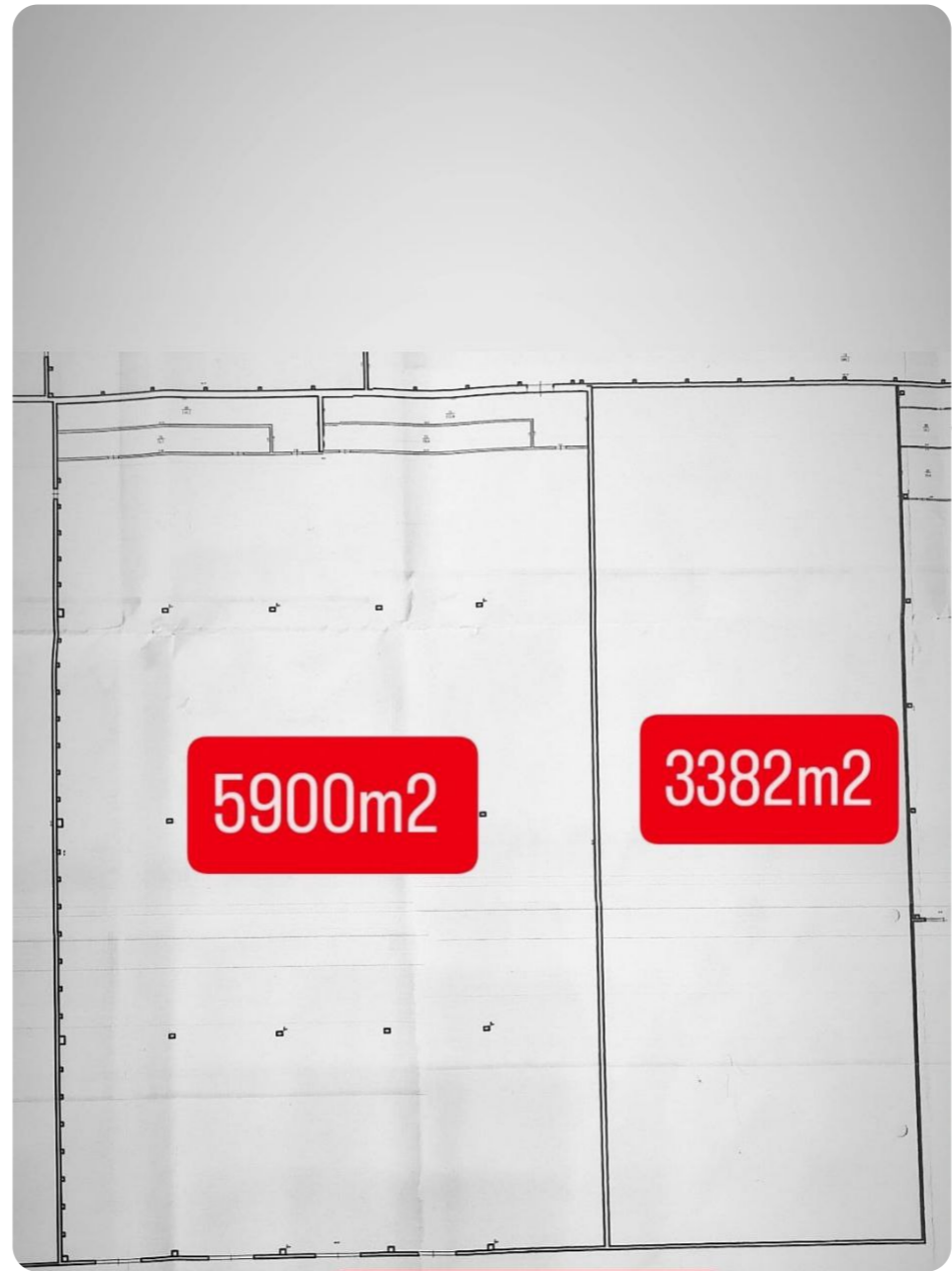

5900m²

3382m²

