



Chișinău Botanica str. Grădina Botanică

122 200 €

64 m²

2

15/16

1



Țarelunga Ruslan

Agent imobiliar

+37361215557  



Informații

ID	11235
Suprafață totală	64m ²
Nivelul	15
Număr de nivele	16
Balcon	2 balcoane
Fond locativ	Cladire nouă
Tipul clădirii	Cărămidă
Starea apartamentului	La alb



Țarelunga Ruslan

Agent imobiliar

+37361215557  



Avantajele



Încălzire autonomă



Geamuri termopan



Geamuri panoramice



Ușă blindată



Ascensor



Teren de joacă



Supermarket



Țarelunga Ruslan

Agent imobiliar

+37361215557  

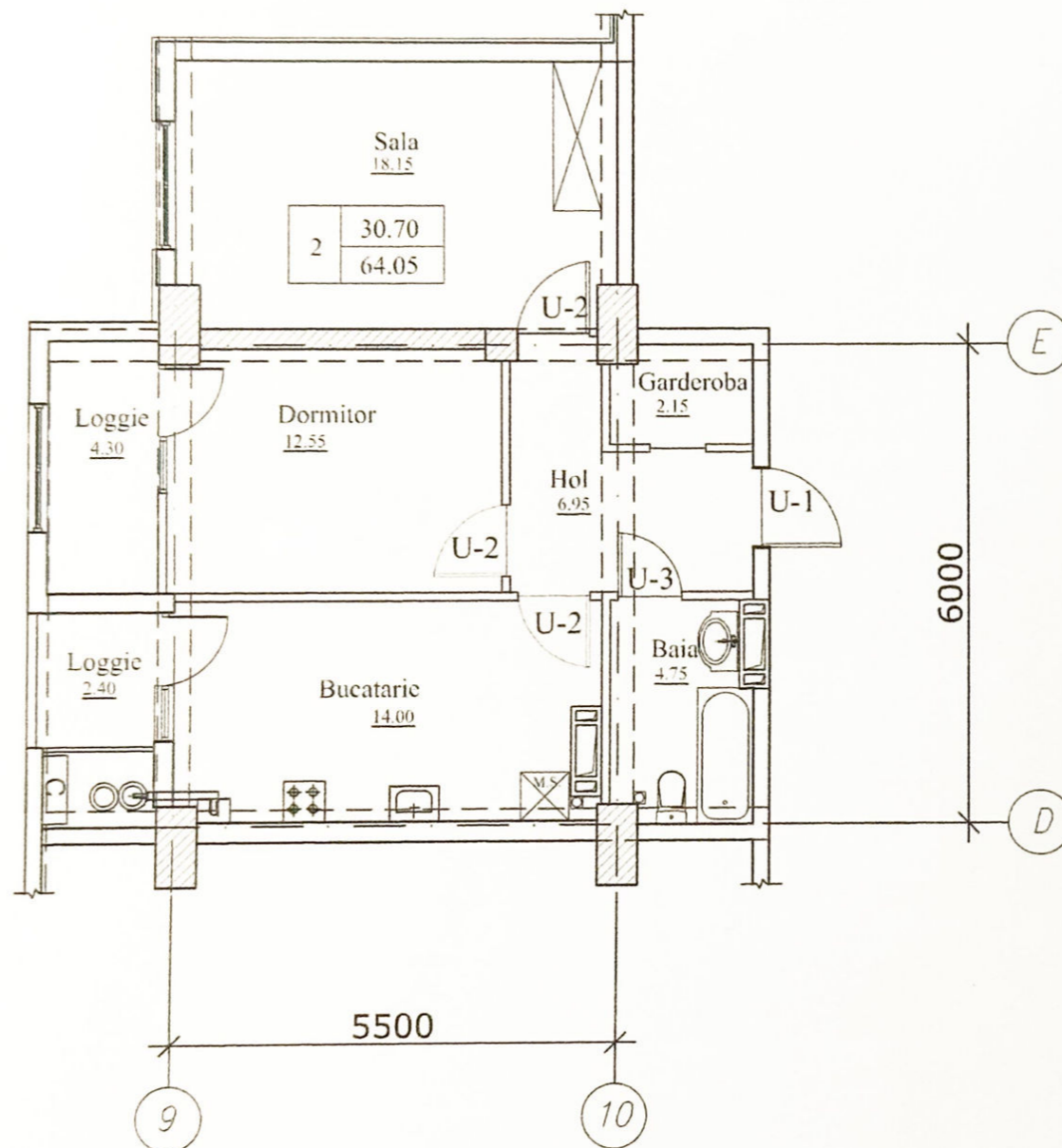

Descriere

TOATE OFERTELE DISPONIBILE LE GĂSIȚI
AICI www.topestate.md Vă prezentăm
apartament cu suprafața de 64 m.p. localizat
pe str. Grădina Botanică

Complexul Rezidențial „Newton House
Grădina Botanică” Compartimentare: 1
dormitor, bucătărie, living, bloc sanitar,
balcon, antreu. Beneficii: • Variantă albă
• Geamuri panoramice • Încălzire autonomă
• Izolare termică și fonică • Ușă blindată
• Ascensor • Teren de joacă • Parcare
subterană, deschisă • Curte de tip închis În
imediată apropiere: ☒ Magazin ☒ Farmacie
☒ Grădiniță ☒ Școală Acces facil la transportul
public în orice direcție a orașului. Comision
0% pentru cumpărători! Compania TOP
ESTATE vă ajută în procesul de vânzare-
cumpărare a unui...



Tarelunga Ruslan

Agent imobiliar

+37361215557  

Interiorul curții

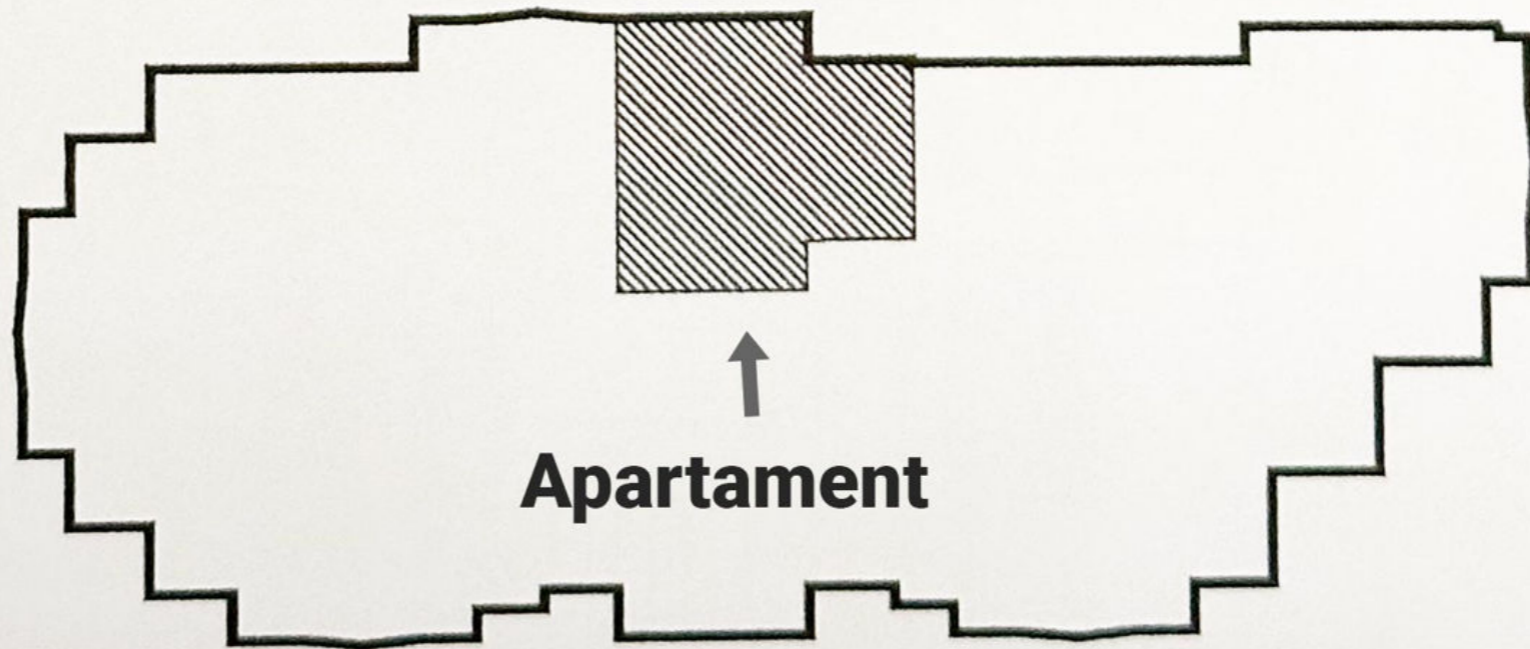

Strada Grădina Botanică

Chişinău Botanica str. Grădina Botanică

122 200 €

64 m²

2

15/16

1



Țarelunga Ruslan

Agent imobiliar

+37361215557





PEREȚI ÎN 3 STRATURI
ÎNȚRE APARTAMENTE

FĂȚADĂ CU VATĂ
BAZALTICĂ

ASCENSOARE SILENȚIOASE,
DE ÎNĂLTĂ VITEZĂ

APARTAMENTUL TĂU
ÎNCONJURAT DE NATURĂ!





STADIONUL DE FOTBAL
ZIMBRU

GRĂDINIȚE

NEWTON HOUSE
GRĂDINA BOTANICĂ

BULEVARDUL DACIA

STR. GRĂDINA BOTANICĂ

PARCUL GRĂDINA BOTANICĂ

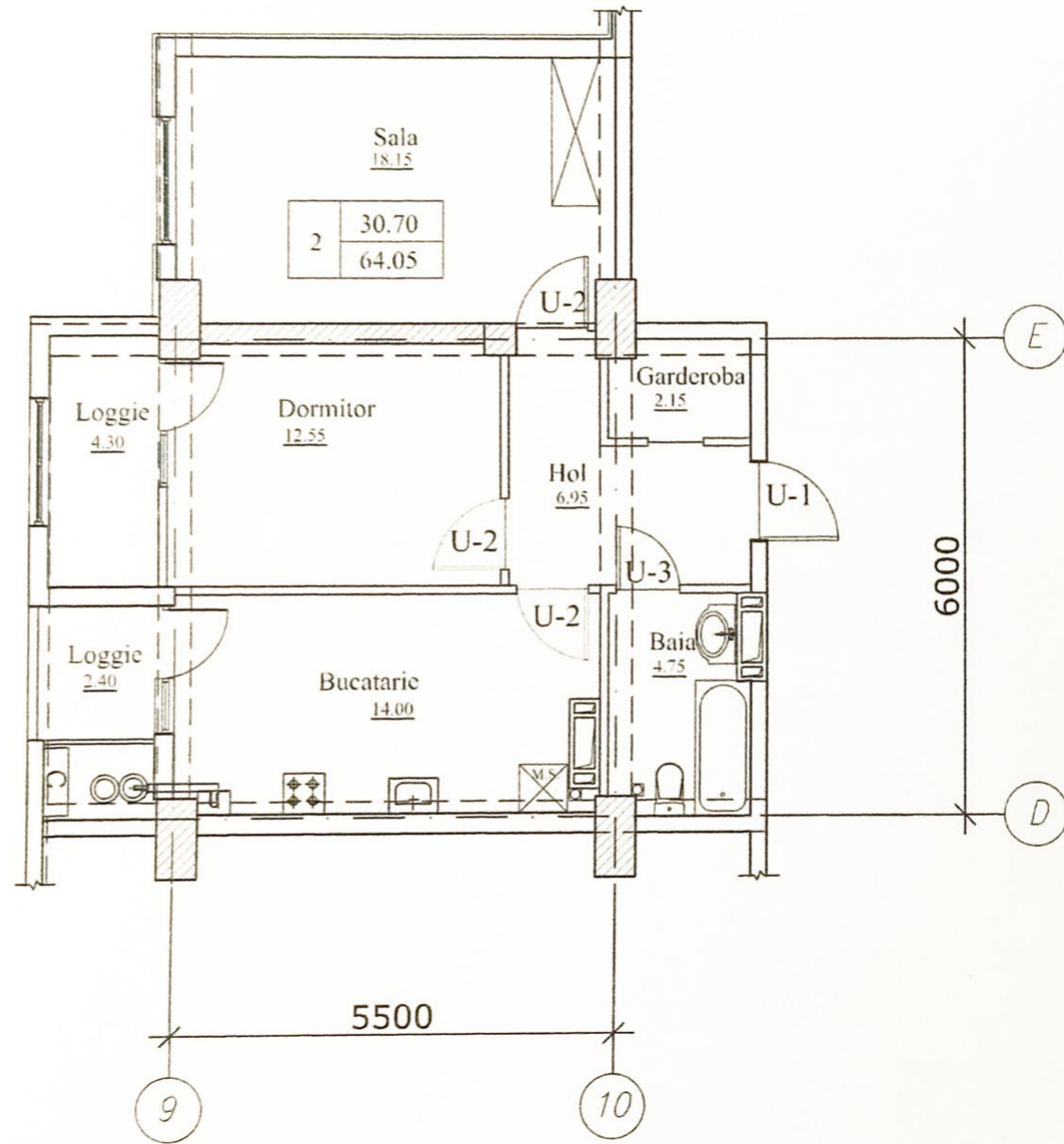

Interiorul curții

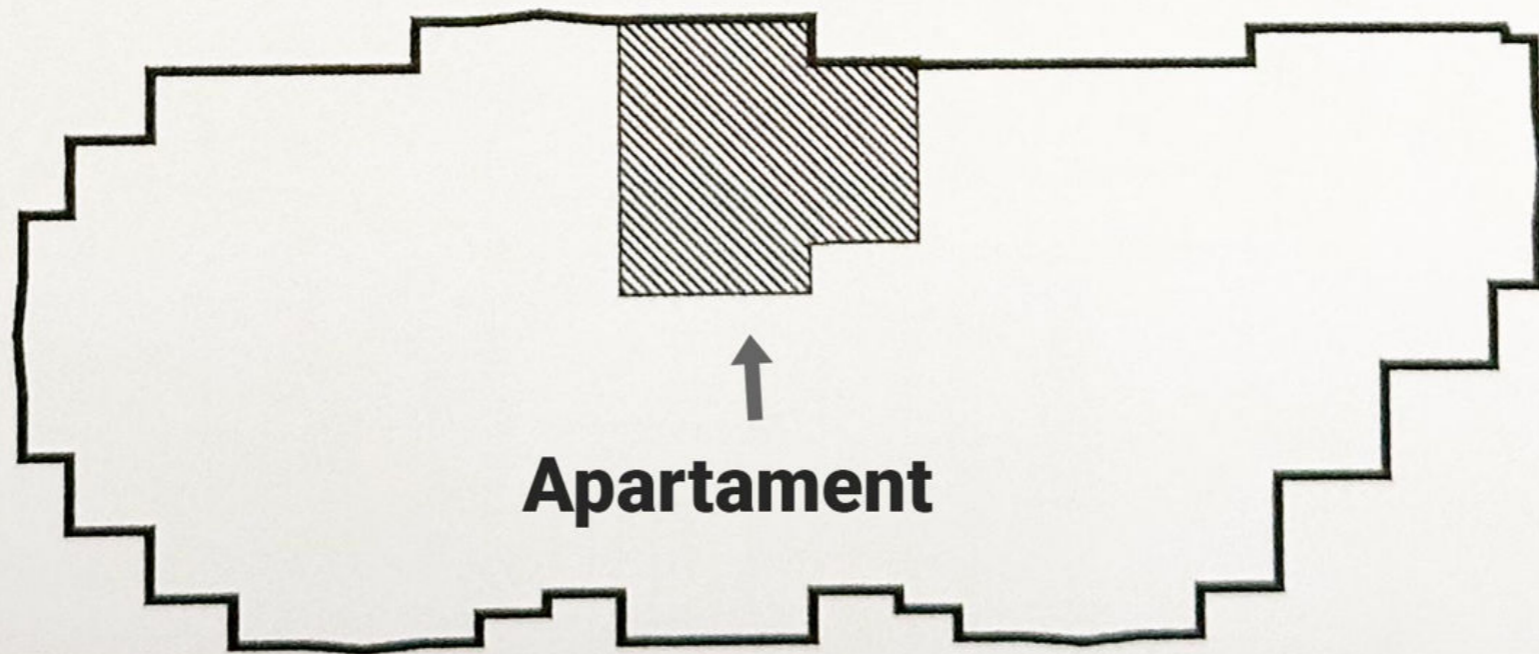

Apartament

Strada Grădina Botanică