

Chișinău Botanica bd. Cuza Vodă

**193 600 €**

 88 m<sup>2</sup>

 3

 13/13

 2



**Zglavoci Serghei**

Agent imobiliar

+37360330016  



### Informații

ID	10578
Suprafață totală	88m <sup>2</sup>
Nivelul	13
Număr de nivele	13
Balcon	2 balcoane
Fond locativ	Cladire nouă
Tipul clădirii	Design individual
Starea apartamentului	La alb
Seria	Individuală
Living	Apartament cu living



Zglavoci Serghei

Agent imobiliar

+37360330016  



### Avantajele



Încălzire autonomă



Geamuri termopan



Pardosea caldă



Geamuri panoramice



Ușă blindată



Ascensor





Teren de joacă



**Zglavoci Serghei**

Agent imobiliar

+37360330016  



## Descriere

TOATE OFERTELE DISPONIBILE LE GĂSIȚI  
AICI [www.topestate.md](http://www.topestate.md) Spre vânzare  
apartament cu suprafața de 88 m.p. localizat  
pe bd. Cuza Vodă Compania de  
construcție Loid Divizarea imobilului: - 3  
dormitoare - Bucătărie - Living - 2 blocuri  
sanitare - 2 balcoane - Antreu Beneficii: -  
Varianta albă - Geamuri termopane - Încălzire  
autonomă - Pardosea caldă - Izolare termică  
și fonică - Ușă blindată - Ascensor - Teren de  
joacă - Parcare deschisă - Curte de tip închis  
În imediată apropiere: - Magazin - Farmacie -  
Grădiniță - Școală Acces facil la transportul  
public în orice direcție a orașului. Comision  
0% pentru cumpărători! Compania TOP  
ESTATE vă ajută în procesul de vânzare-  
cumpărare a unui imobil, teren sau spațiu  
comercial, beneficiind de consultanță juridică  
în domeniul imobiliar și...



Zglavoci Serghei

Agent imobiliar

+37360330016  



Chişinău Botanica bd. Cuza Vodă

**193 600 €**

88 m<sup>2</sup> 3

13/13 2



Zglavoci Serghei

Agent imobiliar

+37360330016  



















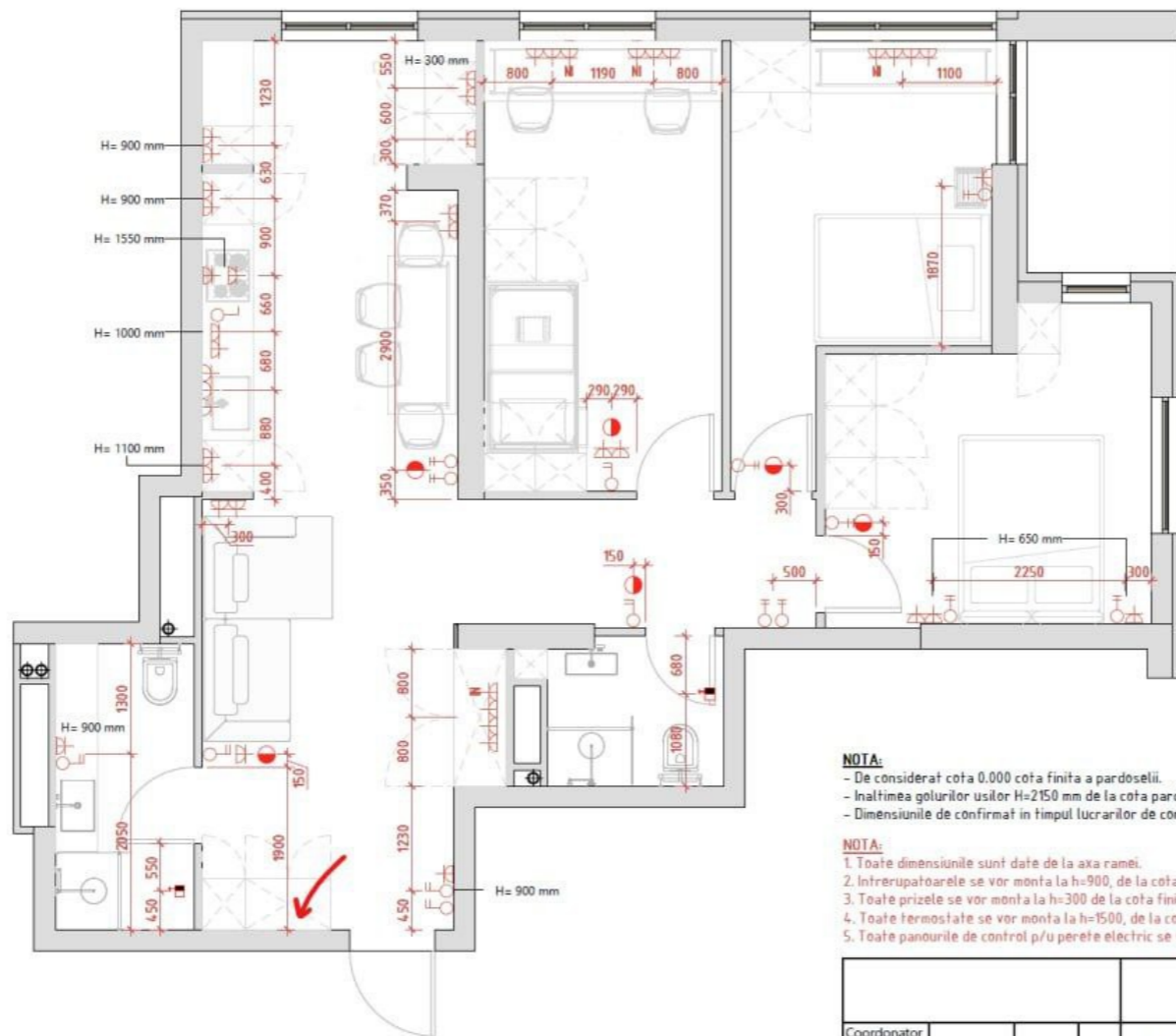

BORDEROUL PRIZELOR SI INTRERUPATOARELOR		
Schema	Denumirea	Cantitatea total (buc.)
	Intrerupator dublu	6
	Intrerupator dublu cap-scara	9
	Intrerupator unitar	2
	Panou de control p/u perete electric	2
	Priza 220V	39
	Priza internet	4
	Termostat pardosea calda	6

**NOTA:**

- De considerat cota 0.000 cota finita a pardoselii.
- Inaltimea golurilor usilor H=2150 mm de la cota pardoselii.
- Dimensiunile de confirmat in timpul lucrarilor de constructie.

**NOTA:**

1. Toate dimensiunile sunt date de la axa ramei.
2. Intrerupatoarele se vor monta la h=900, de la cota finita a pardoselii, cu exceptia celor indicate.
3. Toate prizele se vor monta la h=300 de la cota finita a pardoselii, cu exceptia celor indicate.
4. Toate termostatele se vor monta la h=1500, de la cota finita a pardoselii, cu exceptia celor indicate.
5. Toate panourile de control p/u perete electric se vor monta la h=1300, de la cota finita a pardoselii.

					ap	faza	plansa	planse
						PT	21	75
Coordonator					Plan Indicarea Prizelor si Intrerupatoare Sc.1:50			
Proiect								

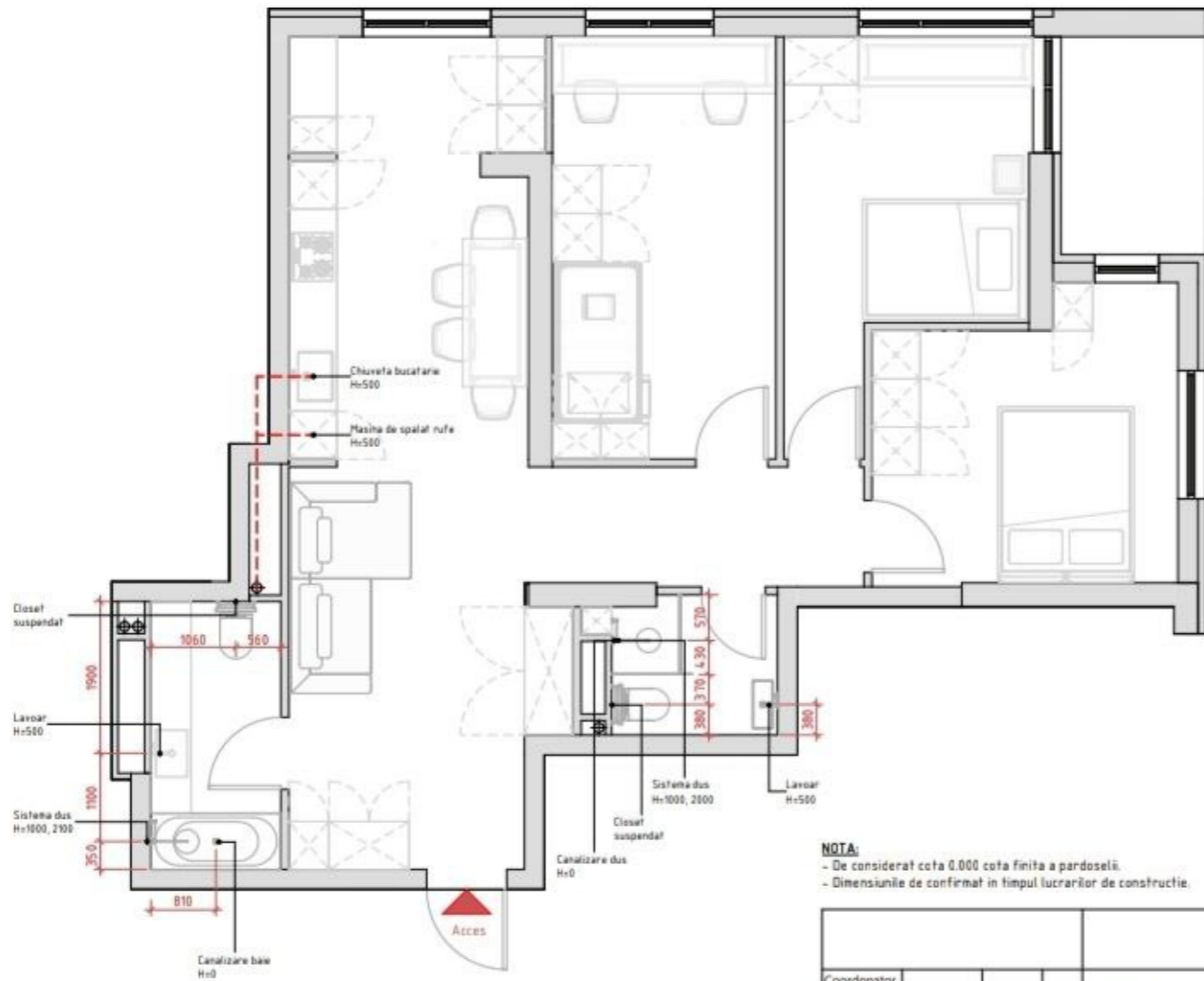

**NOTA:**

- De considerat cota 0.000 cota finita a pardoseli.
- Dimensiunile de confirmat in timpul lucrarilor de constructie.

	ap	faza	plansa	planse
		PT	12	75
Coordonator				
Proiect				
Plan Amplasare Unitatii Sanitare Sc.1.50				

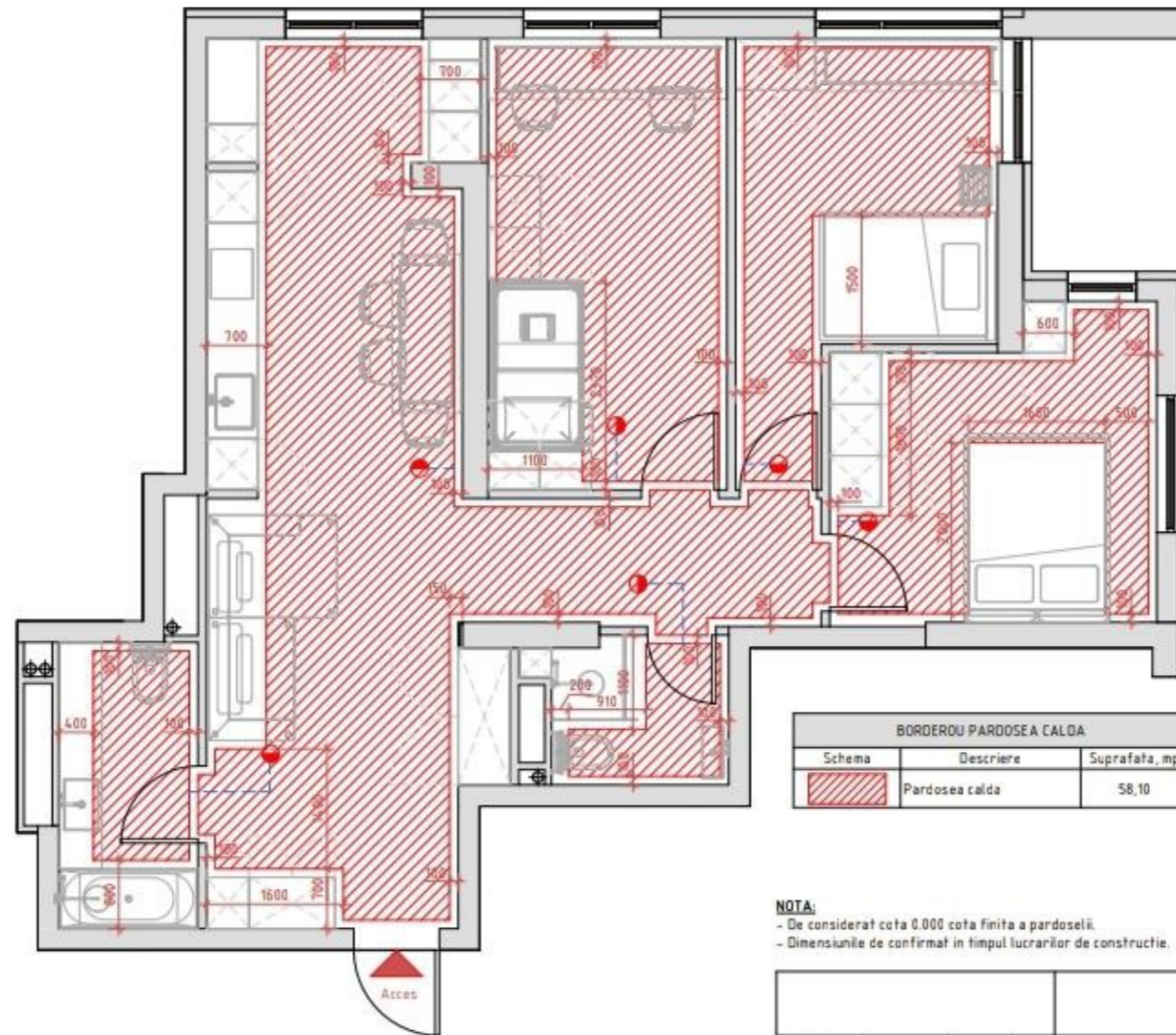

**NOTA:**

- De considerat cota 0.000 cota finita a pardoselii.
- Dimensiunile de confirmat in timpul lucrarilor de constructie.

				ap		
				faza	planşa	planşe
				PT	16	75
Coordonator				Plan Incalzire Pardoseala Sc.150		
Proiect						