

Chișinău Poșta Veche str. Ceucari

69 900 €

 44 m²

 1

 4/9

 1



Golubaș Ștefan

Agent imobiliar

+37369772089



Informații

ID	10162
Suprafață totală	44m ²
Nivelul	4
Număr de nivele	9
Balcon	1 balcon
Fond locativ	Cladire nouă
Tipul clădirii	Cărămidă
Starea apartamentului	La alb
Seria	Individuală
Living	Apartament cu living



Golubaș Ștefan

Agent imobiliar

+37369772089  



Avantajele



Încălzire autonomă



Geamuri termopan



Geamuri panoramice



Ușă blindată



Ascensor



Teren de joacă





Supraveghere video



Golubaș Ștefan

Agent imobiliar

+37369772089  

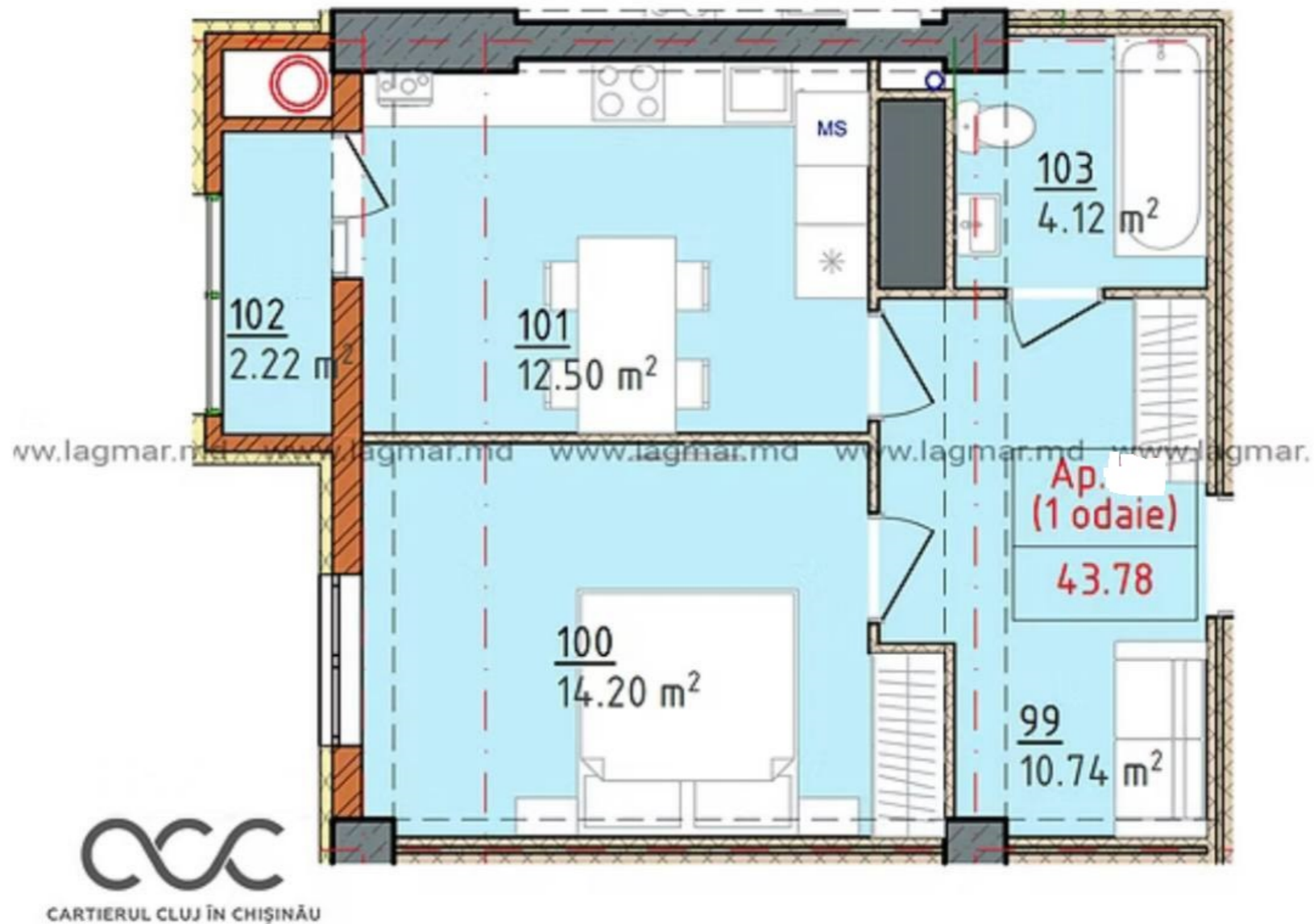

Descriere

TOATE OFERTELE DISPONIBILE LE GĂSIȚI

AICI www.topestate.md Spre

vânzare apartament spațios cu suprafața de 44 m.p. localizat pe str. Ceucari.

Complexul Cartier Cluj - Compania Lagmar

Compartimentare: - 1 dormitoare - Bucătărie

- Living - Bloc sanitar - Balcon - Antreu

Beneficii: - Varianta albă - Geamuri termopan

- Încălzire autonomă - Izolare termică și

fonică - Ușă blindată - Ascensor - Teren de

joacă - Parcare subterană, deschisă - Curte

de tip închis În imediată apropiere: - Magazin

- Farmacie - Grădiniță - Școală Acces facil la

transportul public în orice direcție a orașului.

Comision 0% pentru cumpărători!

Compania TOP ESTATE vă ajută în procesul

de vânzare- cumpărare a unui imobil, teren

sau spațiu comercial, beneficiind de...



Golubaș Ștefan

Agent imobiliar

+37369772089  

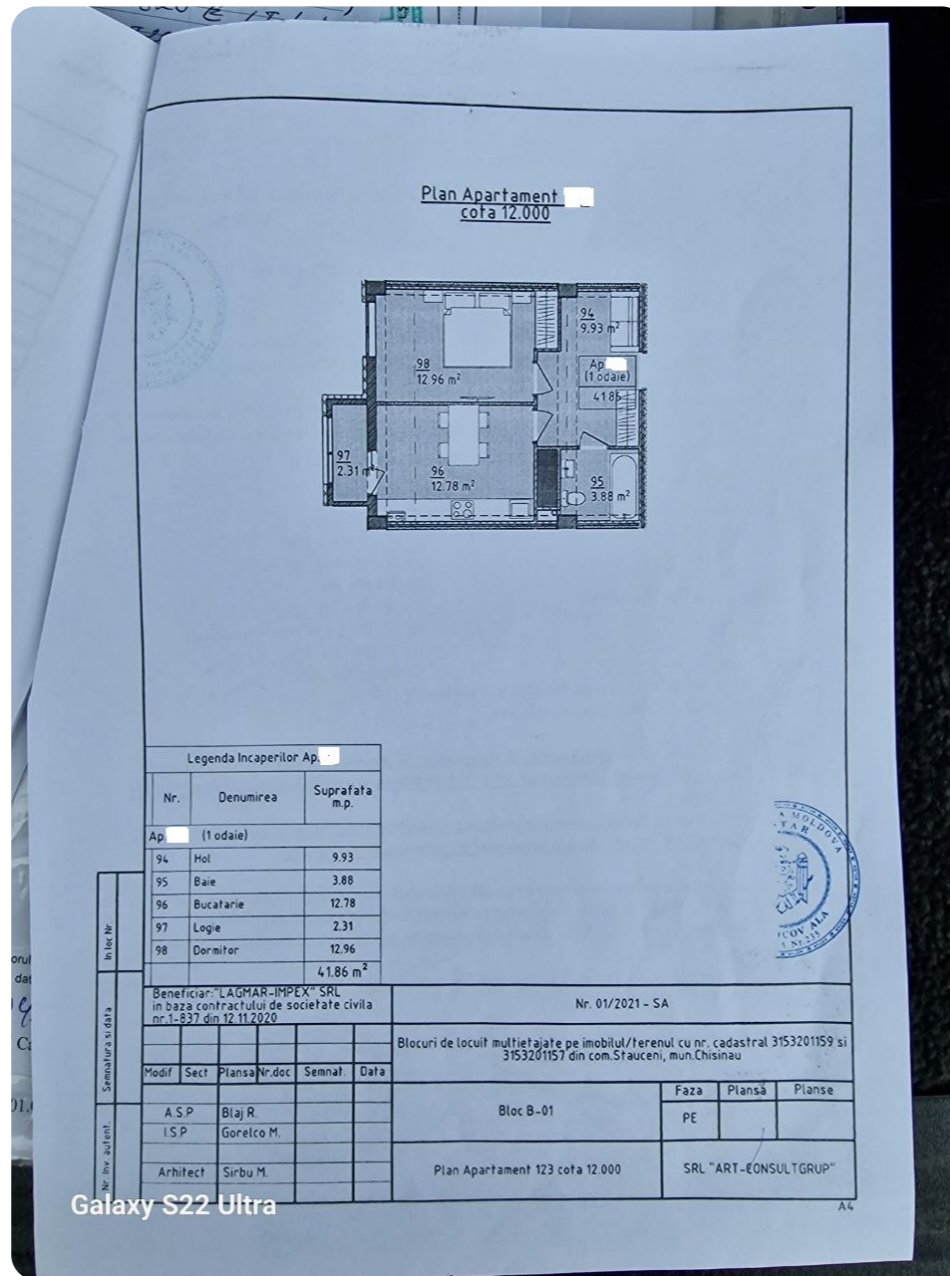

Chișinău Poșta Veche str. Ceucari

69 900 €

44 m²

1

4/9

1



Golubaș Ștefan

Agent imobiliar

+37369772089

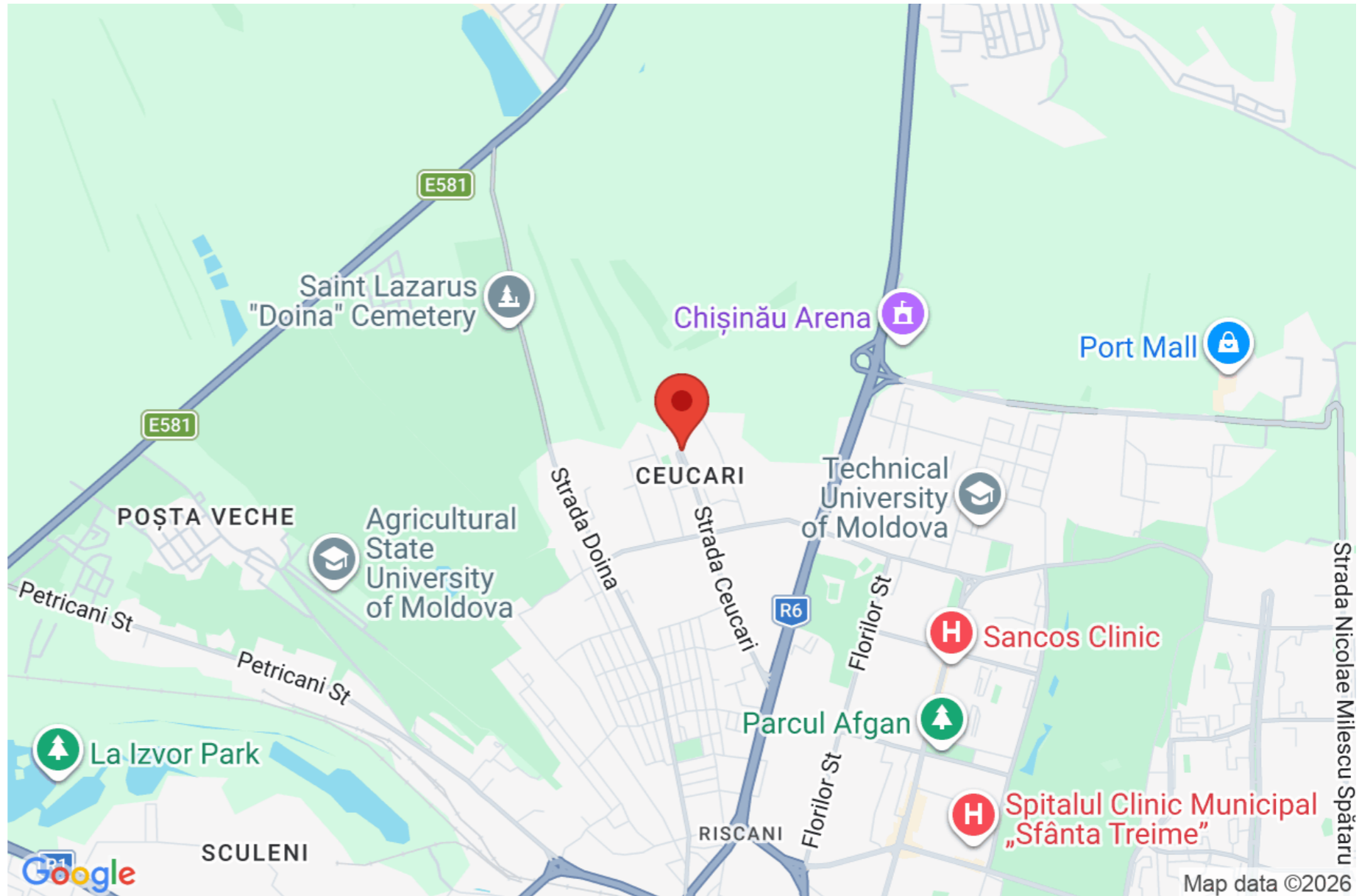







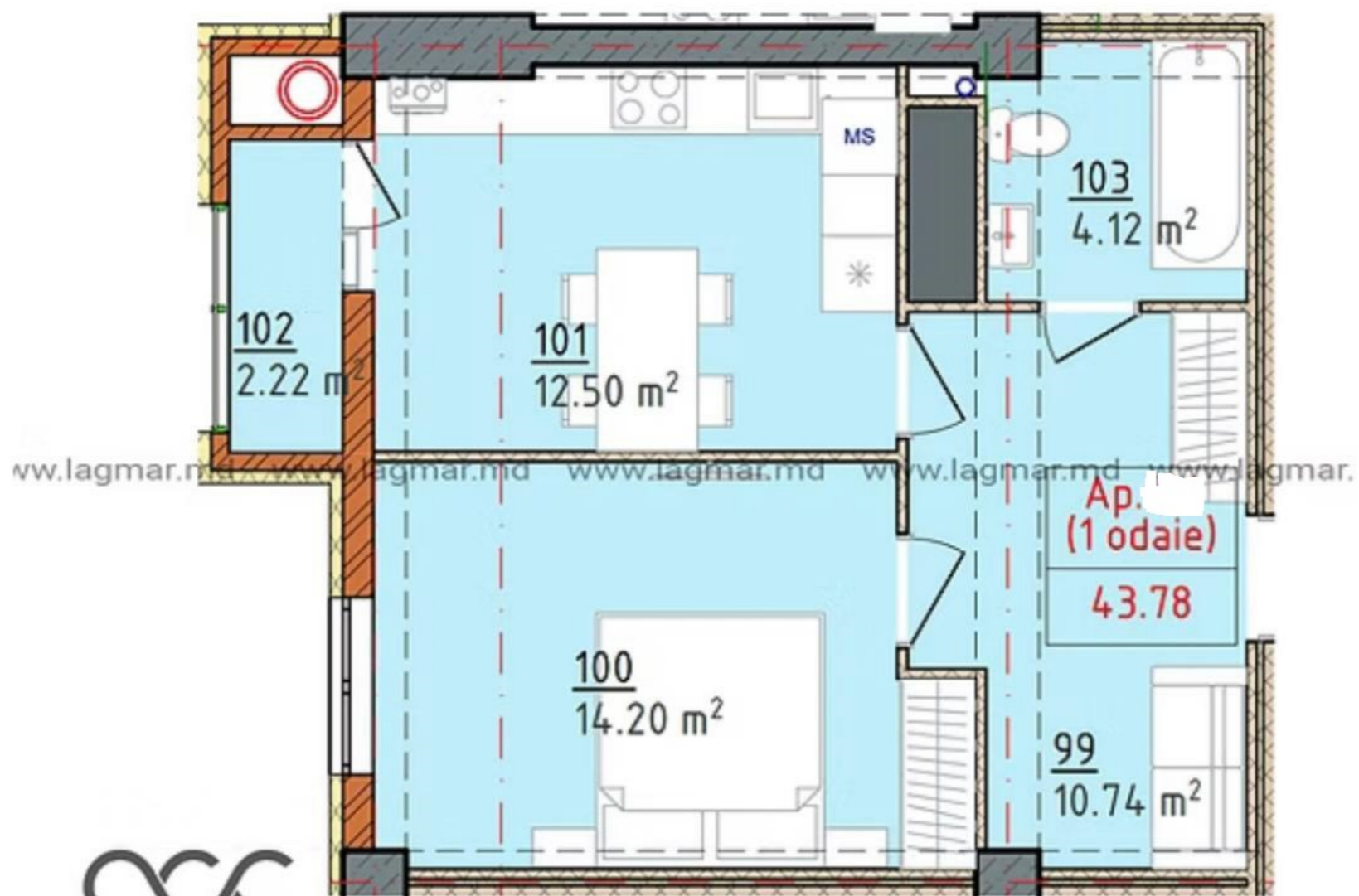

Plan Apartament [redacted]
cota 12.000

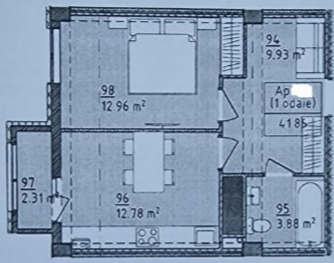

Legenda Incaperilor Ap. [redacted]

Nr.	Denumirea	Suprafata m.p.
Ap. [redacted] (1 odăie)		
94	Hol	9.93
95	Baie	3.88
96	Bucatarie	12.78
97	Logie	2.31
98	Dormitor	12.96
		4.186 m ²

Nr. inv. adent. Semnatura si data Inloc.

Beneficiar: "LAGMAR-IMPEX" SRL in baza contractului de societate civila nr.1-837 din 12.11.2020					Nr. 01/2021 - SA		
Blocuri de locuit multietajate pe imobilul/terenul cu nr. cadastral 3153201159 si 3153201157 din com.Stauceni, mun.Chisinau							
Modif	Sect	Plansa	Nr.doc	Semnal	Data		
	A S P	Blaj R.				Bloc B-01	Faza
	I.S.P	Gorelco M.					PE
	Arhitect	Sirbu M.				Plan Apartament 123 cota 12.000	Plansă
							Planse
							SRL "ART-EONSULTGRUP"

